

INDICE DE PRECIOS AL CONSUMIDOR DE SAN SALVADOR DE JUJUY

Marzo de 2019

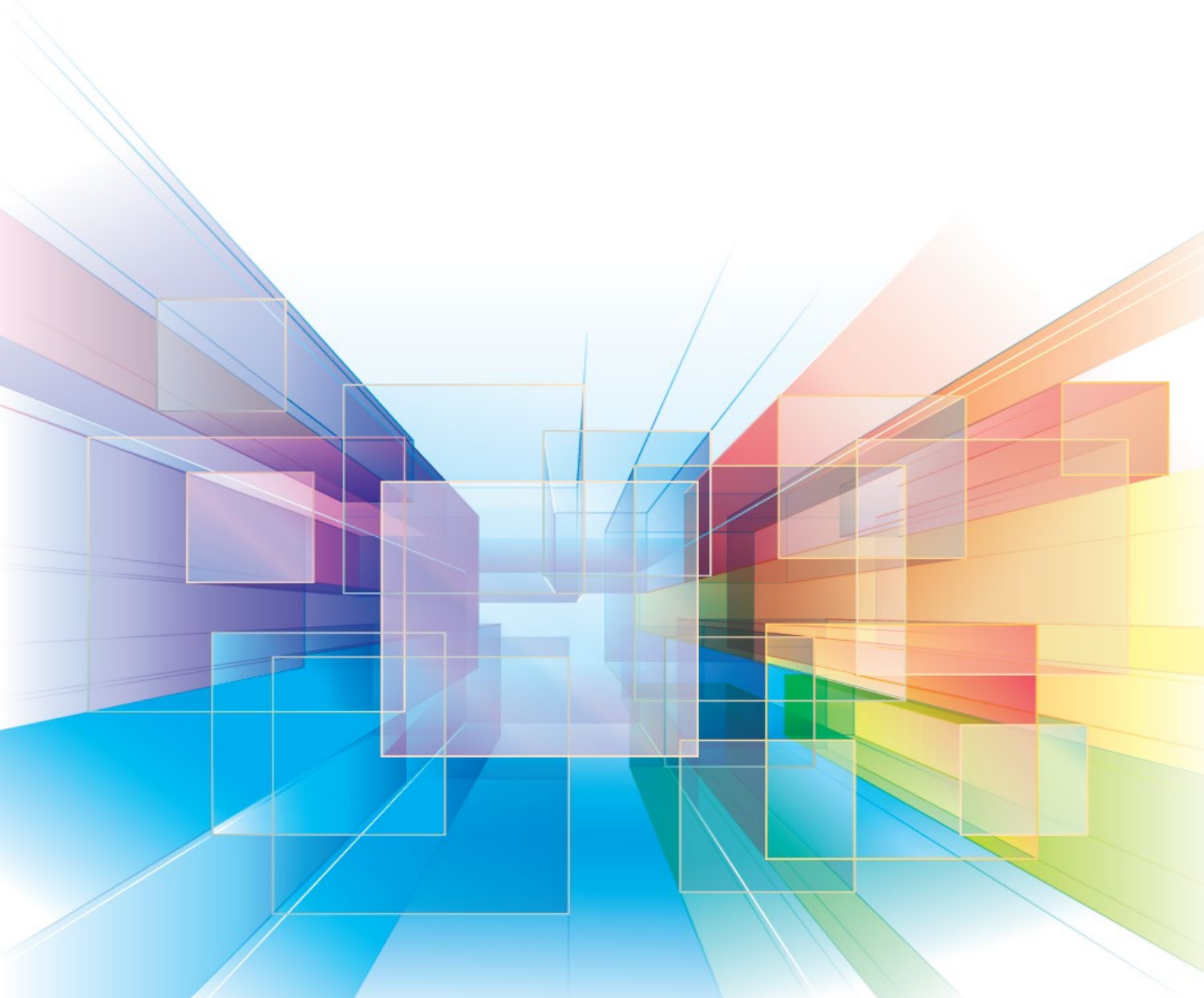

Autoridades

GOBERNACIÓN DE LA PROVINCIA DE JUJUY

Gobernador de la Provincia:

C.P.N. Gerardo Rubén Morales

Vicegobernador de la Provincia:

Carlos Guillermo Haquim

MINISTERIO DE HACIENDA Y FINANZAS

Ministro de Hacienda y Finanzas:

Carlos Sadir

DIRECCIÓN PROVINCIAL DE ESTADÍSTICA Y CENSOS

Director Provincial de Estadística y Censos:

Lic. Fernando Federico Medina

Equipo técnico responsable

Dirección y Control Técnico:

Lic. Fernando Federico Medina

Departamento Socioeconómico

Coordinación, diagramación, procesamiento y análisis:

Ernesto Adrián Laura

Jefe de Campo:

Oscar Alfredo Pastrana

Supervisores:

Cintia Valeria Laura Gonzalez

Silvia Daniela Juarez

Ingresadores analistas:

Camila Toconas

Máxima Cari

Relevadores:

Erika Gabriela Guanca

Yanina Soledad Patagua

Ángela Belén Juarez Perez

Yanina Rosario Portal

Jimena Maidana

Supervisor especial:

Juan Osvaldo Mendez

Relevadores especiales:

Carolina Cortez

Julia Natalia Cruz

Recepcionistas:

Camila Toconas

Máxima Cari

Auxiliares:

Flavio Oscar Quispe

Contenido

Aspectos Generales.....	2
Cuadro 1. Variaciones de Marzo de 2019 respecto del mes anterior, al mismo mes de 2018 y a Diciembre de 2018, según divisiones.....	3
Gráfico 1. Variaciones porcentuales de Marzo de 2019 con respecto al mes anterior.....	4
Gráfico 2. Variaciones porcentuales de Marzo de 2019 con respecto al mismo mes de 2018.....	4
Cuadro 2. Incidencia de las divisiones en las variaciones del nivel general del IPC en San Salvador de Jujuy. Resultados con respecto al mes de anterior	5
Cuadro 3. Incidencia de las divisiones en las variaciones del nivel general del IPC en San Salvador de Jujuy. Resultados con respecto al mismo mes de 2018	5
Cuadro 4. Índice de precios al consumidor. Ponderaciones de la canasta, según divisiones.....	6
Gráfico 3. Índice de precios al consumidor. Ponderaciones de la canasta, según divisiones.....	6
Cuadro 5. Precios al consumidor de un conjunto de alimentos, bebidas y otros artículos.....	7
Gráfico 4. Evolución histórica de las variaciones porcentuales mensuales del índice de precios al consumidor en San Salvador de Jujuy. 2017-2019. Base 1983=100.....	8

Índice de precios al consumidor

¿Qué es el IPC?

El IPC es un indicador que mide la variación de los precios producidos en un grupo determinado de bienes y servicios (canasta del índice) representativos del gasto de consumo de los hogares residentes en una región geográfica determinada.

¿Cómo se calcula?

Se realiza el seguimiento de los precios durante un mes de ese grupo de Bienes y Servicios, y el promedio de los mismos se comparan con los promedios de los precios del mes anterior, resultando de allí la variación (%).

Características del relevamiento de precios

Cada mes se observa una cantidad aproximada de 8.000 precios en los puntos de recolección. El relevamiento se efectúa todos los días hábiles del mes y abarca negocios tradicionales de distintos rubros, súper e hipermercados, empresas prestadoras de servicio, colegios y hogares inquilinos. El relevamiento se realiza de forma directa a través de la visita o contacto de un encuestador a cada establecimiento u hogar seleccionado.

Fernando Federico Medina
Director Provincial de Estadística y Censos
15 de abril de 2019

Índice de Precios al Consumidor de San Salvador de Jujuy Base 1983=100

Marzo 2019

El Nivel General del Índice de Precios al Consumidor para San Salvador de Jujuy registró en Marzo una variación de 4,8 % con relación al mes anterior. Una síntesis de las variaciones de precios correspondiente a cada división de la canasta del IPC se puede observar en el cuadro siguiente.

Cuadro 1. Variaciones de Marzo de 2019 respecto del mes anterior, al mismo mes de 2018 y a diciembre de 2018, según divisiones.

Nivel general y divisiones	Variaciones de marzo de 2019 con respecto al mes anterior	Variaciones de marzo de 2019 con respecto al mismo mes de 2018	Variaciones de marzo de 2019 con respecto a diciembre de 2018
Nivel general	4,8	56,6	12,0
Alimentación y bebidas	4,7	57,6	13,0
Indumentaria	1,8	33,2	8,8
Vivienda, combustible y electricidad	4,2	78,0	4,6
Equipamiento y funcionamiento del hogar	2,9	42,1	10,4
Atención médica y gastos para la salud	3,8	65,2	9,2
Transporte y comunicaciones	5,1	70,0	16,3
Esparcimiento	-0,4	49,2	1,8
Enseñanza	13,0	31,1	13,9
Otros gastos	2,8	49,9	12,0

Fuente y elaboración: DIPEC, Departamento Socioeconómico

* *Datos Provisorios*

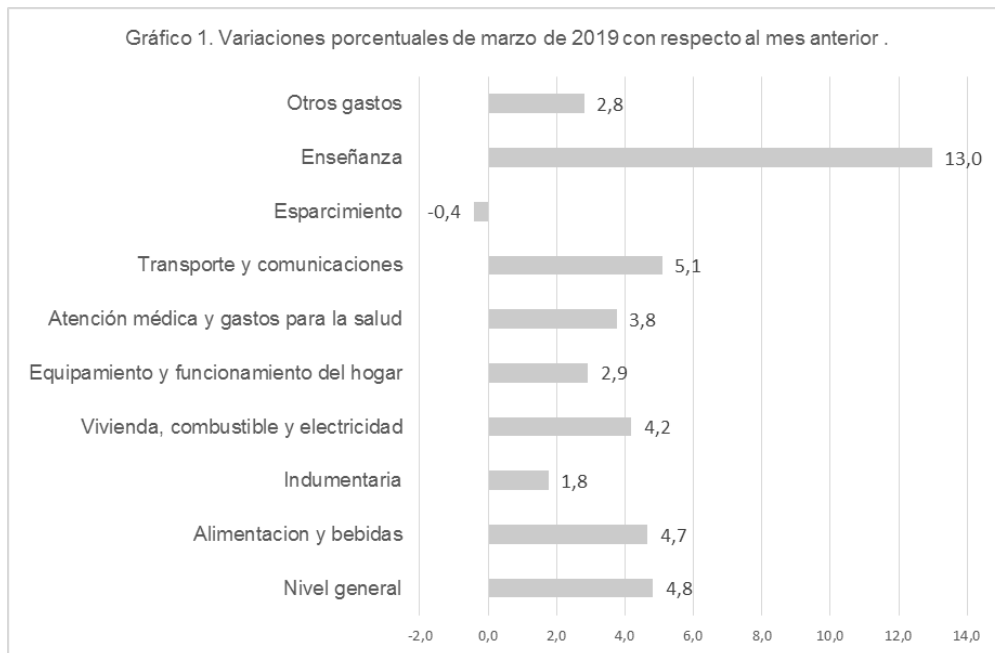

Incidencia

La incidencia de una división en el Nivel General mide lo que hubiera variado el Nivel General del índice, si el resto de los precios hubiesen permanecido constantes.

La suma total de las incidencias de las divisiones es igual a la variación del Nivel General del índice.

Cuadro 2. Incidencia de los divisiones en la variaciones del nivel general del IPC en San Salvador de Jujuy. Resultados con respecto al mes anterior.

Nivel General y Divisiones	Incidencia
Nivel general	4,82
Alimentacion y bebidas	2,86
Indumentaria	0,03
Vivienda, combustible y electricidad	0,36
Equipamiento y funcionamiento del hogar	0,13
Atención médica y gastos para la salud	0,07
Transporte y comunicaciones	0,49
Esparcimiento	-0,01
Enseñanza	0,80
Otros gastos	0,09

Fuente y elaboración: DiPEC, Departamento Socioeconómico

** Datos Provisorios*

Cuadro 3. Incidencia de los divisiones en la variaciones del nivel general del IPC en San Salvador de Jujuy. Resultados con respecto al mismo mes de 2018.

Nivel General y Divisiones	Incidencia
Nivel general	56,57
Alimentacion y bebidas	35,08
Indumentaria	0,64
Vivienda, combustible y electricidad	5,88
Equipamiento y funcionamiento del hogar	2,03
Atención médica y gastos para la salud	1,19
Transporte y comunicaciones	6,17
Esparcimiento	1,38
Enseñanza	2,47
Otros gastos	1,73

Fuente y elaboración: DiPEC, Departamento Socioeconómico

** Datos Provisorios*

Cuadro 4. Índice de precios al consumidor de San Salvador de Jujuy.
 Ponderaciones de la canasta, según divisiones. Base 1983=100

Nivel General y Divisiones	Ponderación
Nivel general	100,00
Alimentación y bebidas	50,32
Indumentaria	7,90
Vivienda, combustible y electricidad	8,58
Equipamiento y funcionamiento del hogar	7,55
Atención médica y gastos para la salud	3,36
Transporte y comunicaciones	9,88
Esparcimiento	5,57
Enseñanza	2,31
Otros gastos	4,53

Fuente y elaboración: DiPEC, Departamento Socioeconómico

* Datos Provisorios

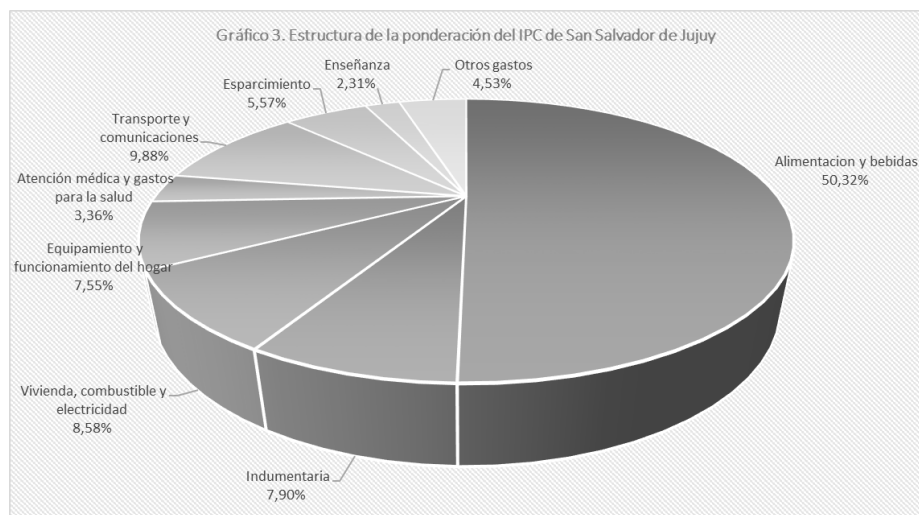

Cuadro 5. Precios al consumidor de un conjunto de alimentos, bebidas y otros artículos.

Variedad	Unidad de medida	Precios		Variación porcentual respecto del mes anterior
		Febrero de 2019	Marzo de 2019	
		\$		%
Pan migñon	Kg.	66,08	67,38	2,0
Bizcochos	Kg.	98,25	101,23	3,0
Galletitas de agua	Paq.	16,67	16,90	1,4
Galletitas dulces	Paq.	27,07	28,20	4,2
Arroz	Kg.	41,65	42,22	1,4
Harina de maíz (polenta) 500 g.	Paq.	34,12	35,42	3,8
Harina de trigo Común	Kg.	31,95	33,22	4,0
Asado	Kg.	256,71	283,06	10,3
Carne picada	Kg.	206,66	227,20	9,9
Paleta	Kg.	229,56	256,83	11,9
Cuadril	Kg.	277,84	308,61	11,1
Naíga	Kg.	280,35	310,91	10,9
Hamburguesas congeladas x 4 u.	Paq.	101,62	107,71	6,0
Paleta	Kg.	229,56	256,83	11,9
Pollo	Kg.	64,82	77,36	19,3
Merluza	Kg.	194,95	200,87	3,0
Salchicha tipo viena 6 u.	Paq.	40,81	42,24	3,5
Jamon cocido	Kg.	349,42	371,64	6,4
Mortadela	Kg.	238,22	248,48	4,3
Aceite 1L.	Botella	71,68	72,08	0,6
Leche esp.larga vida 1L.	Litro	45,18	47,71	5,6
Leche en polvo 800 g.	Lata	191,85	207,49	8,2
Queso cuartirolo	Kg.	235,76	259,45	10,0
Queso de postre	Kg.	370,83	394,53	6,4
Queso de rallar	Kg.	388,03	443,59	14,3
Manteca 200 g.	Paq.	69,03	75,29	9,1
Yoghurt con fruta	Vaso	40,98	41,85	2,1
Dulce de leche 500 g.	Pote	67,85	70,17	3,4
Huevos	Doc.	53,18	59,63	12,1
Manzanas	Kg.	77,50	69,37	-10,5
Limon	Kg.	26,37	25,11	-4,8
Naranja	Kg.	23,50	24,52	4,3
Mandarinas	Kg.	28,34	26,86	-5,2
Bananas	Kg.	27,12	30,47	12,4
Batatas	Kg.	49,20	54,23	10,2
Papa	Kg.	18,10	17,39	-3,9
Cebollas	Kg.	24,78	25,78	4,1
Lechuga	Kg.	56,57	66,38	17,3
Tomates Redondo	Kg.	44,59	55,00	23,3
Zapallo	Kg.	31,67	26,83	-15,3
Tomates al natural	Lata	26,25	26,90	2,5
Arveja en lata	Lata	21,85	22,17	1,5
Azucar	Kg.	29,68	30,00	1,1
Sal fina 500 g.	Paq.	28,31	28,95	2,3
Polvo para postre (flan)	Caja	20,69	20,90	1,0
Gaseosas 1 1/2L.	Botella	73,42	73,91	0,7
Jugo en polvo	Sobre	7,95	8,20	3,0
Soda 2L.	Botella	32,46	33,08	1,9
Cerveza	Botella	66,03	66,16	0,2
Vino tinto 1l.	Caja	55,65	55,89	0,4
Detergente Liquido	1 l.	48,27	48,34	0,2
Jabon de lavar en pan	200g	16,06	17,10	6,5
Jabon de lavar en polvo	800g	88,02	86,00	-2,3
Lavandina	1l.	28,89	28,85	-0,1
Shampoo	200cc	82,92	83,22	0,4
Desodorante en aerosol	150cc	85,02	89,93	5,8
Jabon de tocador	125g	23,39	23,39	0,0
Pañal	10 u.	76,95	84,75	10,1

Fuente y elaboración: DIPEC, Departamento Socioeconómico

* Datos Provisorios

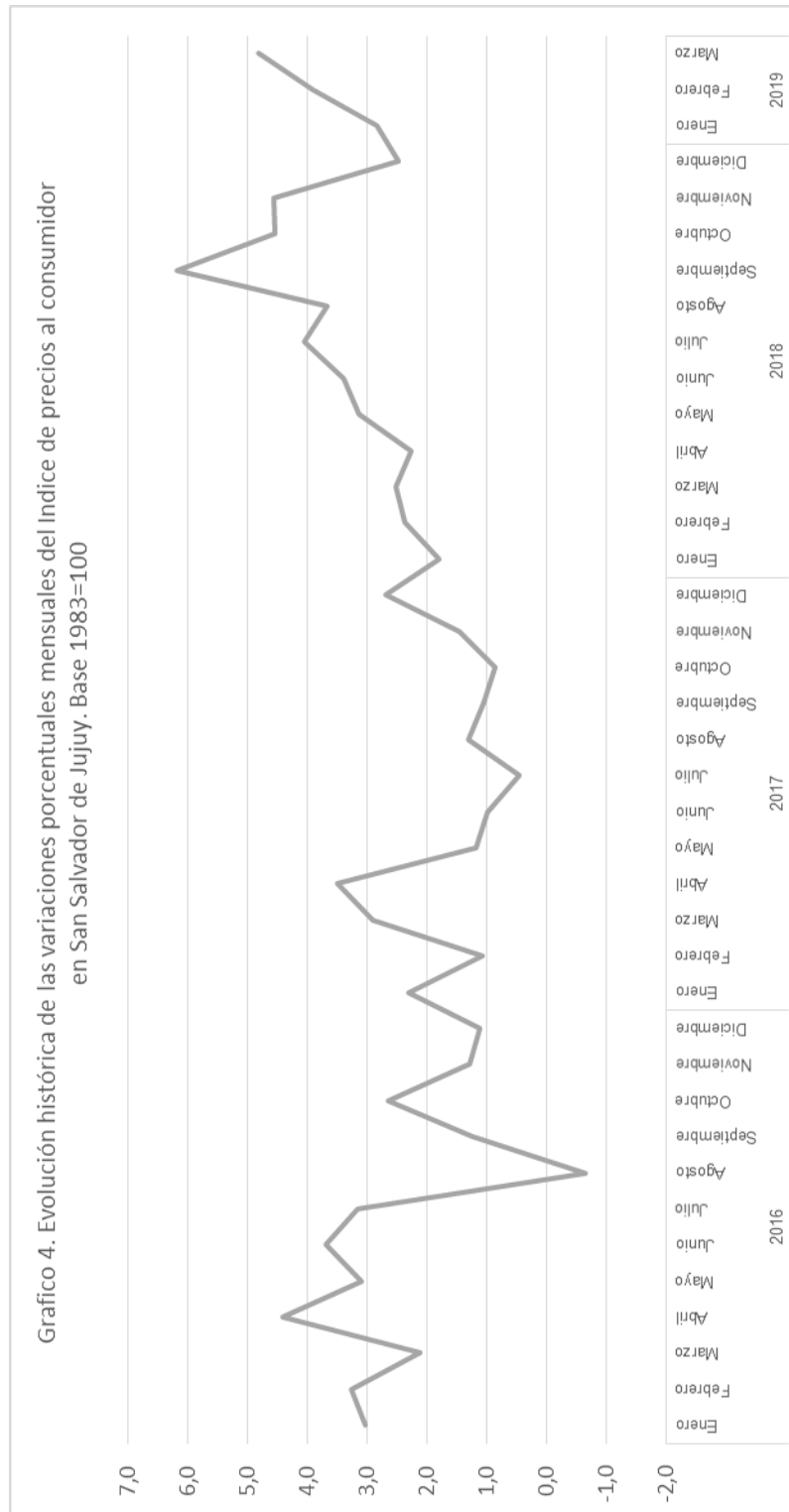

Departamento Socioeconómico



Dirección Provincial de Estadística y Censos
Güemes 871 (4600) - San Salvador de Jujuy - Provincia de Jujuy